

# SMARTGARMENT PRESENTATION DOCUMENT

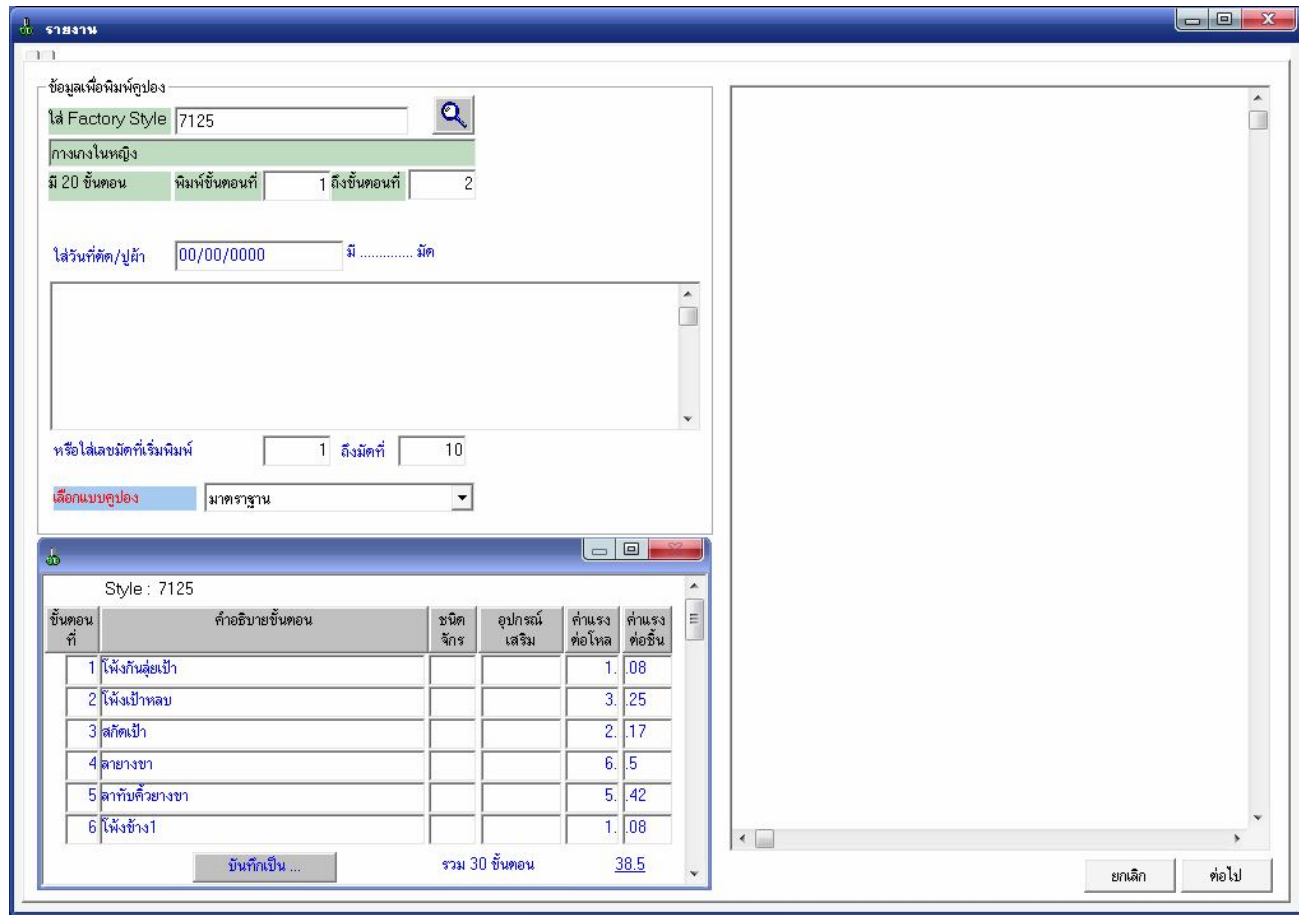

คุณสมบัติเด่นของโปรแกรม ระบบงานคู่มือ สำหรับโรงงานเย็บเสื้อผ้า SmartGarment

พิมพ์คู่มือ โดย เลือก มัด ขั้นตอนที่จะพิมพ์ได้ ช่วยให้สามารถพิมพ์คู่มือใหม่ได้สะดวก กรณีที่คู่มือเดิมเสีย



รูปแบบของคู่มือสามารถจัดให้ได้ตามต้องการ เช่น

แบบ/โต๊ะ/มัดที่	สี	ขนาด	จำนวน	ขั้นตอน	2	ขั้นตอน	แบบ/โต๊ะ/มัดที่	สี	ขนาด	จำนวน	พนักงานที่ทำ
7125	LOS	M	12			2	7125	LOS	M	12	
7	โพ้งเป้าหลบ		0.25	000702309			7	โพ้งเป้าหลบ		0.25	
แบบ/โต๊ะ/มัดที่	สี	ขนาด	จำนวน	ขั้นตอน	1	ขั้นตอน	แบบ/โต๊ะ/มัดที่	สี	ขนาด	จำนวน	พนักงานที่ทำ
7125	LOS	L	24			1	7125	LOS	L	24	
8	โพ้งกันส่วยเป้า		0.08	000801309			8	โพ้งกันส่วยเป้า		0.08	
แบบ/โต๊ะ/มัดที่	สี	ขนาด	จำนวน	ขั้นตอน	2	ขั้นตอน	แบบ/โต๊ะ/มัดที่	สี	ขนาด	จำนวน	พนักงานที่ทำ
7125	LOS	L	24			2	7125	LOS	L	24	
8	โพ้งเป้าหลบ		0.25	000802309			8	โพ้งเป้าหลบ		0.25	
แบบ/โต๊ะ/มัดที่	สี	ขนาด	จำนวน	ขั้นตอน	1	ขั้นตอน	แบบ/โต๊ะ/มัดที่	สี	ขนาด	จำนวน	พนักงานที่ทำ
7125	LOS	L	24			1	7125	LOS	L	24	
9	โพ้งกันส่วยเป้า		0.08	000901309			9	โพ้งกันส่วยเป้า		0.08	
แบบ/โต๊ะ/มัดที่	สี	ขนาด	จำนวน	ขั้นตอน	2	ขั้นตอน	แบบ/โต๊ะ/มัดที่	สี	ขนาด	จำนวน	พนักงานที่ทำ
7125	LOS	L	24			2	7125	LOS	L	24	
9	โพ้งเป้าหลบ		0.25	000902309			9	โพ้งเป้าหลบ		0.25	
แบบ/โต๊ะ/มัดที่	สี	ขนาด	จำนวน	ขั้นตอน	1	ขั้นตอน	แบบ/โต๊ะ/มัดที่	สี	ขนาด	จำนวน	พนักงานที่ทำ
7125	LOS	L	15			1	7125	LOS	L	15	
10	โพ้งกันส่วยเป้า		0.08	001001309			10	โพ้งกันส่วยเป้า		0.08	
แบบ/โต๊ะ/มัดที่	สี	ขนาด	จำนวน	ขั้นตอน	2	ขั้นตอน	แบบ/โต๊ะ/มัดที่	สี	ขนาด	จำนวน	พนักงานที่ทำ
7125	LOS	L	15			2	7125	LOS	L	15	
10	โพ้งเป้าหลบ		0.25	001002309			10	โพ้งเป้าหลบ		0.25	

การสร้างคู่มือสามารถทำได้หลายวิธี

1. สร้างข้อมูล คู่มือแต่ละใบเอง
2. สร้างโดยใส่ข้อมูลการตัด ปูผ้าตาม สี ไซส์ จำนวนชั้นปู และอัตราเก็บผ้าเข้ามัด โดยสามารถ ใส่ข้อมูลการตัดแยกระหว่างชั้นหลักกับชั้นต่อได้
3. สร้างอัตโนมัติโดยกำหนด จำนวนชั้นต่อมัด และใส่ข้อมูลยอดตั้งผลิตในแต่ละสี ไซส์

มีรายงานใบตามผ้า (รายงานการตัด) ตามข้อมูลคู่มือที่สร้างขึ้นมา ตาม สี ไซส์

วันที่ออกรายงาน 1/1/2002

วันที่ตัด 1/3/2011

หมายเลข P/O U8511A

รายงานโต๊ะตัด Page 1 of 3

Factory Style 7184

Customer Style 7184

เลือกวันขนสินค้า

จำนวนชั้นตอน 20

หมายเลขหม้อต้มผ้า

มัด	โต๊ะ	สี	ขนาด	จำนวน	มัด	โต๊ะ	สี	ขนาด	จำนวน
205	8	W10	S	20	206	8	W10	S	13
207	8	W10	S	22	208	8	W10	S	18
209	8	W10	S	20	210	8	W10	M	20
211	8	W10	M	13	212	8	W10	M	22
213	8	W10	M	18	214	8	W10	M	20
215	8	W10	M	20	216	8	W10	M	13
217	8	W10	M	22	218	8	W10	M	18
219	8	W10	M	20	220	8	W10	L	20
221	8	W10	L	13	222	8	W10	L	22
223	8	W10	L	18	224	8	W10	L	20
225	8	W10	L	20	226	8	W10	L	13
227	8	W10	L	22	228	8	W10	L	18
229	8	W10	L	20	230	8	W10	XL	20
231	8	W10	XL	13	232	8	W10	XL	22
233	8	W10	XL	18	234	8	W10	XL	20
235	9	001	S	18	236	9	001	S	21
237	9	001	S	21	238	9	001	S	19

รวม 162 มัด จำนวน 2820 ชิ้น

ผู้จ่าย...../...../.....

ผู้รับ...../...../.....

DOC. CON. NO.CT01-FM06 APRIL 2003

ชั้นหลัก Main		ขนาด Size									รวมทั้งสิ้น Total
สี Color	น้ำหนัก Weight	S	M	L	XL						
001	0.00	276	374	294	178						1,122
W10	0.00	283	566	566	283						1,698
รวมทั้งสิ้น Total	0.00	559	940	860	461						2,820

P/O U2668  
 Factory Style 7299B  
 Customer Style 7299B  
 เสื้อผู้ชายคอกลมแขนสั้น

**รายงานราคา/ Cost Report**

ขั้นตอน	รายละเอียดขั้นตอน	เวลาผลิต (วินาที)	ค่าแรง/ชิ้น	ค่าแรง/โหล
1	ลาปลายแขน		0.4	4.80
2	ต่อไหล่ซ้าย		0.2	2.40
3	กึ่งคอ		0.42	5.00
4	ต่อไหล่ขวา		0.2	2.40
5	โพ้งเข้าแขน2ข้าง		0.5	6.00
6	โพ้งข้าง2ข้าง		0.58	7.00
7	ลาชายเสื้อ		0.5	6.00
8	ย้าคอ+ย้าแขน2ข้าง		0.38	4.50
9	ติดLogo ข้าง		0.33	4.00
10	ติด Keep away from fire		0.08	1.00
11	ติดป้าย Imported Label		0.08	1.00

โดยการสร้าง ชื่อขั้นตอนการผลิต และราคา สามารถก๊อปปี้จากสไตล์ที่เคยสร้างไว้แล้วได้ โดยเมื่อมีการสร้าง สไตล์ใหม่ขึ้นมา และต้องการใส่ข้อมูลขั้นตอนการผลิต และราคา โปรแกรมจะถามว่าต้องการคัดลอก ราคาและขั้นตอน จากสไตล์ที่มีอยู่แล้วหรือไม่ เมื่อคัดลอกแล้ว ก็สามารถแก้ไข เพิ่มเติม หรือลบบางขั้นตอนออกได้

**การบันทึกข้อมูลคูปอง**

1. สามารถแยก ช่วงปกติและโอทีได้ แยกระหว่างคูปองงานปกติ งานซ่อม ได้
2. บันทึกข้อมูลได้ทั้งแบบ ยิงบาร์โค้ด (EAN128) หรือแบบคีย์เอง การยิงบาร์โค้ด หรือคีย์ด้วยรหัสกำกับบาร์โค้ด ไม่จำเป็นต้องแยก สไตล์ คูปองสามารถป้อนสไตล์มาได้ ทำให้ทำงานได้สะดวกรวดเร็ว และยังรองรับการคีย์คูปอง แบบคีย์ เลขมัด ขั้นตอน โดยโปรแกรมมีฟังก์ชันช่วยในกา คีย์ใส่ เลขขั้นตอน เดิมให้อัตโนมติ ในคูปองที่บันทึกต่อจากไปก่อนหน้า ทำให้ทำงานได้เร็ว
3. โปรแกรมจะฟ้องให้ทราบ ถ้าคูปองใบนั้นถูกบันทึกแล้ว โดยจะฟ้องให้ทราบว่า ได้คีย์ให้พนักงานคนใด ในวันที่ใดไปแล้ว และป้องกันการบันทึกคูปองซ้ำ ได้ 100 %
4. มีฟังก์ชัน เลือกลบข้อมูลได้สมบูรณ์แบบ โดยใช้เงื่อนไขร่วม หรือเลือกบางเงื่อนไข เช่นลบโดยระบุ สไตล์ ช่วงวันที่ รหัสพนักงาน



รายงานการผลิตของพนักงาน

ระหว่างวันที่ 01/03/2011 ถึงวันที่ 15/03/2011

วันที่ออกรายงาน 01/01/2002

Page 2 of 441

Date /วันที่	Factory Style	ขั้นตอน	รายละเอียด	จำนวนชิ้น
Emp Id/รหัสพนักงาน	D0358	D0358		
02/03/2011	6935	1	โพ้งเกร็ดหน้า	450.00
	7175	2	โพ้งเป่าหน้า	79.00
	7179	2	โพ้งเป่าหน้า	14.00
04/03/2011	6906	8	ติดตรา Size	420.00
	6926	9	ติดตรา Size	83.00
	6926	10	ติดป้าย Imported Label	59.00
	6935	9	ติดตรา Size	132.00
	7180	2	โพ้งเป่าหน้า	116.00
05/03/2011	6935	9	ติดตรา Size	162.00
	7175	8	ติดตราSize	200.00
	7175	9	ติดป้าย Imported Label	200.00
	7180	8	ติดตราSize	420.00
07/03/2011	7175	6	ข้าซา	232.00
	7179	6	ข้าซา	466.00
	7180	6	ข้าซา	126.00

สรุปยอดตาม สไตล์ และแผนก

รายงานการผลิตของพนักงาน

ระหว่างวันที่ 01/03/2011 ถึงวันที่ 05/03/2011

วันที่ออกรายงาน 01/01/2002 Page 11 of 87

ลำดับ	ขั้นตอน	รายละเอียด	จำนวนชิ้น	ค่าแรงชิ้น	ค่าแรงที่ได้
Style 6656	6656	กางเกงในชาย			
เย็บ2					
224	1	โพ้งเป่าเกล็ดหน้า	189.00	0.250000	47.25
225	2	โพ้งเป่าหลัง	888.00	0.250000	222.00
รวม เย็บ2		สำหรับ Style 6656	1,077.00	0.250000	269.25
		รวมของ Style 6656	1,077.00	0.250000	269.25

## สรุปตามแผนกและแบบ

## รายงานการผลิตของพนักงาน

ระหว่างวันที่ 01/03/2011 ถึงวันที่ 05/03/2011

วันที่ออกรายงาน 01/01/2002 Page 7 of 54

ลำดับ	ชั้นตอน	รายละเอียด	จำนวนชิ้น	ค่าแรง/ชิ้น	ค่าแรงที่ได้
เย็บ2					
Style 6656		6656	กางเกงในชาย		
84	1	โพ้งเป้าเกสิดหน้า	189.00	0.250000	47.25
85	2	โพ้งเป้าหลัง	888.00	0.250000	222.00
รวมของStyle			1,077.00	0.296457	269.25
Style 6839		6839	กางเกงในชาย		
86	6	ลุ่มยางขา ลาโรย	27.00	0.500000	13.50
87	7	ขี้เป้า	459.00	0.083333	38.25
88	8	ดึงยางเอว	459.00	0.583333	267.75
89	9	ติด LOGO	459.00	0.166667	76.50
90	10	ติดตรา Size	459.00	0.166667	76.50
91	11	ติดป้าย Imported Label	416.00	0.083333	34.67
รวมของStyle			2,279.00	0.296457	507.17
Style 7014		7014	กางเกงในหญิง		
92	1	โพ้งกันส่วยเป้า	1,158.00	0.083333	96.50
93	2	โพ้งเป้าหลบ	1,212.00	0.250000	303.00

## สรุปค่าแรงตามวัน

Emp Id	Sect Id	02/03/2011	03/03/2011	04/03/2011	05/03/2011	Grand Total	
Sum of Piece Cost							
01/03/2011 05/03/2011							
49418 สุวิภา ปราบพาล	เย็บ1	234.	186.13	161.7	164.34	185.13	<b>931.30</b>
50026 กัญจนพร ทองน้อม	เย็บ1	80.	239.	245.5	258.5		<b>823.00</b>
C0444 อิง เจริญรอย	เย็บ1	91.65	205.76	211.48	207.	197.67	<b>913.56</b>
C0516 อุดร ขาจับตร	เย็บ1	220.11	208.56	224.4	186.45	207.24	<b>1,046.76</b>
D0130 พุทธทรัพย์ แก้วปรากฏ	เย็บ1	279.	215.12	72.27	163.35	183.81	<b>913.55</b>
D0131 ฤทัยรัตน์ อินทร์เงิน	เย็บ1	72.24	233.52	184.38	360.76	331.57	<b>1,182.47</b>
D0265 ขวัญจิต ครองสิน	เย็บ1	223.74	212.4	166.74	157.29	155.19	<b>915.36</b>
D0266 เย็นจิตร สอนชัยมูล	เย็บ1	80.66	243.21	239.91	204.93	166.65	<b>935.36</b>
D1006 จินดา จันทเขต	เย็บ1	161.07	124.22	145.86	119.13	153.45	<b>703.73</b>
	<b>Total</b>	<b>3,554.14</b>	<b>6,239.18</b>	<b>5,740.22</b>	<b>5,391.40</b>	<b>5,174.04</b>	<b>26,098.98</b>
46104 พิภพ เอกบุตร	เย็บ2	236.	300.	579.4	373.78	331.5	<b>1,820.68</b>
46111 จันทร์หอม โสภกา	เย็บ2	218.76	346.84	396.14	265.06	397.88	<b>1,624.68</b>
46384 อุบลวรรณ คำศิริระภาพ	เย็บ2	177.12	335.16	332.64	252.	291.48	<b>1,388.40</b>
47001 สมปอง ภัคศิสมัย	เย็บ2	282.24	582.75	534.3	614.14		<b>2,013.43</b>
47025 วริศรา ฝ่ายระมี	เย็บ2	446.	438.5	472.5	432.	396.	<b>2,185.00</b>
47193 สมัย ผงอ้วน	เย็บ2	77.76	78.96		67.2	78.96	<b>302.88</b>
48096 จำเลียง อินวงศ์	เย็บ2	282.24	424.62	448.14	413.7	345.9	<b>1,914.60</b>
48111 วิทยา วงษ์ทวี	เย็บ2	410.02	371.84	483.89	189.72	231.88	<b>1,687.35</b>
48295 นงลักษณ์ หอกพูน	เย็บ2	375.04	121.04	295.02	248.03	163.88	<b>1,203.01</b>
49752 ลำจวน แสงสุวรรณ	เย็บ2	168.88	94.12	53.76	82.64	88.16	<b>487.56</b>
50115 ประภา โพธิ์ถาวร	เย็บ2	234.	228.	218.5	179.19	208.11	<b>1,067.80</b>
50237 ดวงดาว คำเรือง	เย็บ2	295.48	459.14	422.47	262.65	196.43	<b>1,636.17</b>

Page 2 of 18  
Print Date  
1/1/2002

## สรุปจำนวนตามวัน

Sum Of Piece Amount

01/03/2011 05/03/2011

Page 24 of 29

Print date

1/1/2002

Emp Id	Section	Sub Section	01/03/2011	02/03/2011	03/03/2011	04/03/2011	05/03/2011	Grand Total
A0346	เลี้ยง เทียงตาร์ท	ไม่สังกัดแผนกย่อย	469	687	692	583	550	2981
B0054	สมปอง แม่นปิ่น	ไม่สังกัดแผนกย่อย	1119	898	998	860	917	4792
B0639	สุพิต ปรีอประัง	ไม่สังกัดแผนกย่อย		584	1346	1283	1096	4309
B0741	รัตนา ไทยะธนา	ไม่สังกัดแผนกย่อย	425	767	498	274	298	2262
B0838	สมยง บุญทวี	ไม่สังกัดแผนกย่อย	574	701	828	439	291	2833
C0436	มะลิวัลย์ หลวงชำนาญ	ไม่สังกัดแผนกย่อย	332	570	868	878	793	3441
D0338	พิมพา สีขาว	ไม่สังกัดแผนกย่อย	422	663	435	313	346	2179
D0362	อานะ ตะเปียว	ไม่สังกัดแผนกย่อย	1382	660	1227	1178	1082	5529
D0429	สุวารีย์ โรจน์บุญถึง	ไม่สังกัดแผนกย่อย	327	272	296	483	355	1733
D0522	สมจิต สีอ่อนพิมพ์	ไม่สังกัดแผนกย่อย	237	350	283	278	174	1322
D0588	เสวียม ชูบุญ	ไม่สังกัดแผนกย่อย	462	536		395	316	1709
D0589	จรัสศรี ทองศิริรัมย์	ไม่สังกัดแผนกย่อย	288	343	695	306	248	1880
D0607	เพ็ญศรีอร หมั่นไธสง	ไม่สังกัดแผนกย่อย	1606	1125	376	342		3449
D0867	ประไพ แก้วสนิท	ไม่สังกัดแผนกย่อย	740	748	603	431	783	3305
D0949	จำไพระ ช่างถม	ไม่สังกัดแผนกย่อย	945	527	388	420	487	2767
D0951	ชุตินา สกุลรักษ์	ไม่สังกัดแผนกย่อย	272	300	246	156	203	1177
E0146	บุญทาน ตั้งโพนทอง	ไม่สังกัดแผนกย่อย	877	270	373	711	462	2693
E0157	นงนุช ยงไธสง	ไม่สังกัดแผนกย่อย	294	615	690	877	936	3412
E0158	ไพริน ภูหาว	ไม่สังกัดแผนกย่อย	722	797	511	890	692	3612
E0159	ลำเหย เพ็ชรพิจิตร	ไม่สังกัดแผนกย่อย	680	719	505	1057	1284	4245
	<b>Total</b>		<b>12173</b>	<b>12132</b>	<b>11858</b>	<b>12154</b>	<b>11313</b>	<b>59630</b>

## สรุปค่าแรงรายคน

## รายงานสรุปการผลิตของพนักงาน

ระหว่างวันที่ 01/03/2011 ถึงวันที่ 05/03/2011

วันที่ออกรายงาน 01/01/2002

Page 3 of 11

Emp Id	Name	ค่าแรง	จำนวน คูปอง	จำนวนชิ้น	จำนวนเงิน	หมายเหตุ
รหัสพนักงาน	ชื่อ	Wage	Total Coupon	Piece Amount	Money Amount	Remark
C0424	ปรียานุช แสนวันแสง PREE		199.00	4,501.00	1,216.46	
C0523	อุไร ถวิลสุข URAI TAVINE		192.00	4,274.00	1,805.50	
D0415	อุทุมพร สมสีดา UTUMPO		216.00	4,273.00	1,262.08	
D0419	เล็ก แสงรัมย์ LEK SANGF		245.00	5,115.00	1,079.33	
D0643	ทองสุข โคตรแปล THONG		136.00	2,707.00	902.33	
D0961	บุญเลี้ยง เขียนโคกกรวด BI		123.00	2,654.00	844.58	
D1008	ชุตินา แสนท้าว CHUTIM/		178.00	3,802.00	1,267.33	
	<b>แผนก Section เย็น4</b>	<b>ไม่สังกัดแผนกย่อย</b>	<b>4,542.00</b>	<b>94,996.00</b>	<b>29,663.17</b>	
46580	ราตรี แก้วมะ RATEE KAE		137.00	2,418.00	1,071.75	
47264	สมัย ป่องเขียว SAMAI PO		147.00	3,266.00	1,608.50	
47389	สมจิตร สุสินแก่น SOMJIT		207.00	4,263.00	2,351.50	
48186	นงนุช ภูเวียง NONGNUC		233.00	4,234.00	1,026.75	
48283	อำไพ สุดเอื้อย AMPAI SI		303.00	6,471.00	1,428.54	
48957	ฐิราลักษณ์ หุ่นป่า THITIL		129.00	2,057.00	514.25	
49716	ลำไย ตลกบัว LAMYAI DI		233.00	5,208.00	3,038.00	





รายงานสรุปการผลิตตามสี และขั้นตอน

บริษัท สตรีต จำกัด

Telesmart Co.,Ltd.

รายงานสรุปการผลิตแยกตาม สไคล์ สี และขนาด ขั้นตอนผลิต

ยอดเย็บถึงวันที่ 10/02/2012

Factory Style	28842	สี	1	1	1	1		
\2	คอลอม	ขนาด	L	M	S	XL		
	ขั้นตอน	ยอดสิ่งผลิต	52	121	105	30		
		ยอดตัด	76	121	105	30		
		ยอดเย็บ						
1	เข็มปลายแขน		76	121	105	30		
	โพ้ง 2		76	121	105	30		
5	คอไหล่		76	121	105	30		
	โพ้ง 2		76	121	105	30		
6	ใส่คอ		76	121	105	30		
	โพ้ง 2		76	121	105	30		
8	โพ้งข้าง+ใส่ป้ายข้าง		76	121	105	30		
	โพ้ง 2		76	121	105	30		
9	พับริมชายโดยรอบ		76	121	105	30		
	โพ้ง 2		76	121	105	30		

รายงานสรุปการผลิตตามมัดและขั้นตอน

Style	มัด	1	2	3	4	5	6	7	8	9	10	11	12	13	Grand To
28842															332
Step No		1	2	3	4	5	6	7	8	9	10	11	12	13	
1		X	X	X	X	X	X	X	X	X	X	X	X	X	332
2															0
3															0
4															0
5		X	X	X	X	X	X	X	X	X	X	X	X	X	332
6		X	X	X	X	X	X	X	X	X	X	X	X	X	332
7															0
8		X	X	X	X	X	X	X	X	X	X	X	X	X	332
9		X	X	X	X	X	X	X	X	X	X	X	X	X	332
10															0
11															0
12															0
13															0
14															0
15															0
16															0
17															0
18															0
19															0
20															0
10/02/12		050555570555570452080802005													1660

รายงานตามที่แนบมาเป็นตัวอย่างข้างต้นนี้ เป็นเพียงบางส่วนในโปรแกรม ซึ่งลูกค้าสามารถอัพเดทรายงานรูปแบบใหม่ๆ ที่มีเพิ่มเติมได้ฟรี

รูปแบบคูปองสามารถจัดให้ได้ตามแบบที่ต้องการ โดย สามารถแสดงหรือไม่ให้แสดงข้อมูล ใดๆ ได้ โดยข้อมูลที่แสดงในคูปองจะมี  
แบบ เลข P/O มัด ขึ้นตอน สี ไซส์ จำนวนชิ้น ชื่อขึ้นตอน แถบบาร์โค้ด รหัสบาร์โค้ด ช่องให้พนักงานเซ็นต์

ทุกรายงานสามารถ ส่งออกเป็น Excel Text ,Web ได้

ข้อมูลพนักงานเริ่มระบบสามารถดึงจาก Excel ได้ ทำให้เริ่มระบบได้เร็ว ด้วยเมนูมาตรฐานใน โปรแกรม สามารถดึงเองได้



317 Moo 10 Soi Phunpuksa ,Salathumsop ,Taveewattana Bangkok 10170  
Tel 02-8888285 Fax 028888354 [www.esolutionwork.com](http://www.esolutionwork.com)